UNIFORMES 2024

LUNES A JUEVES:

Uniforme completo

- Polo del Colegio (Azul o Amarillo)
- Pantalón | Falda color caqui
- Medias blancas arriba del tobillo
- Zapatillas negras

VIERNES:

- Buzo y Polo
- Será permitido utilizar los sueteres de las distintas ligas deportivas (futból, basket, tenis, etc.)

Nota: Recordar que preescolar no usa buzo

EDUCACIÓN FISÍCA:

- Buzo azul y short por debajo del buzo
- Suetér gris de P.E
- Medias blancas arriba del tobillo
- Zapatillas negras o blancas

GRADUANDOS:

- **LUNES:** Falda | Pantalón y suetér de la promoción
- **MARTES A JUEVES:** Uniforme completo
- **VIERNES:** Buzo y suetér de la promoción

Oxford International School

NORMAS DE USO DE CABELLO

NIÑAS

- **El cabello deberá estar peinado. Si esta sujeto, la cinta, gancho, moño o vincha deberá ser negra, blanca, amarillo, chocolate, carey o de la tela de la falda únicamente.**
- **NO se permite cabello en colores fantasías (rojo, rosado, morado, azul, verde, amarillo, platinado y derivados de estos colores) NI mechas (californianas, balayage, peek a boo).**
- **La longitud de las uñas debe ser corta, no estendiendo la punta de los dedos o sobresalidas. Podrán estar pintadas en colores nude (beige, powder pink o crema).**

CABELLO

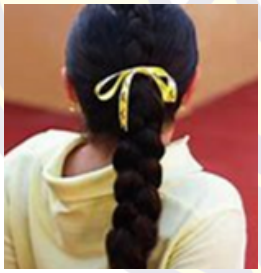
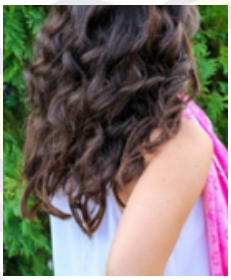
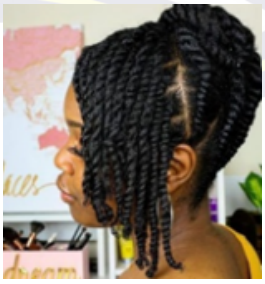

UÑAS

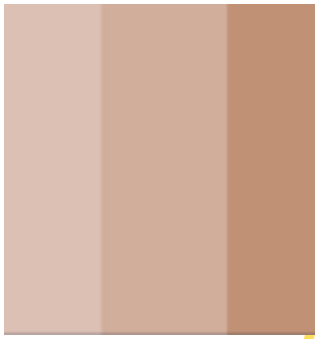

Oxford International School

NORMAS DE USO DE CABELLO

VARONES

- **La longitud del cabello de los varones no puede exceder del cuello del suéter del uniforme escolar. La frente y los ojo deben estar visibles en todo momento.**
- **El cabello rizado o afro, puede llegar en altura hasta los 5 cm de alto, medido de base a su punto más alto. Se permiten los doble tonos o degradados SIN EL USO DE LA NAVAJA #0 o AL RAPE.**
- **El cabello decolorado no está permitido.**
- **No se permite cabello en colores fantasías (rojo, rosado, morado, azul,verde, amarillo, platinado y derivados de estos colores), ni mechas.**

CABELLO

Accesorios

Damas

Los accesorios permitidos son:

- 1 par de aretes (Botones, o argollas del tamaño de una moneda de 25 centavos)
- 1 pulsera
- Reloj
- 1 anillo
- Binchas (Colores del colegio: Azul, amarillo, beige, Negro)

Accesorios NO permitidos:

- tobilleras
- Piercings
- Tatuajes (Temporales o permanentes)
- Maquillaje
- Gorras o Beanies

Varones

Los accesorios permitidos son:

- 1 pulsera
- Reloj
- 1 anillo
- 1 collar

Accesorios NO permitidos:

- Tobilleras
- Piercings
- Tatuajes (Temporales o permanentes)
- Aretes
- Binchas
- Gorras o Beanies
- Maquillaje

Oxford International School

Días Cíviles

Los días civiles son notificados por cada coordinación en los cuales NO está permitido el uso de:

- Pantalones rotos
- Shorts
- Leggins
- Faldas
- Vestidos
- Crop tops
- Camisas de tiritas
- Transparencias
- Zapatos Abiertos
- Crocs